

Yürüksemâi
(♩ = 180)

KONYALI SEMAZEN CANLARA
(Bayâtîaraban Yürüksemâî...)

Güfte: MİDHAT BAHÂRÎ-Feyzi HALÎCÎ
Beste: C. Tanrıkorur



○

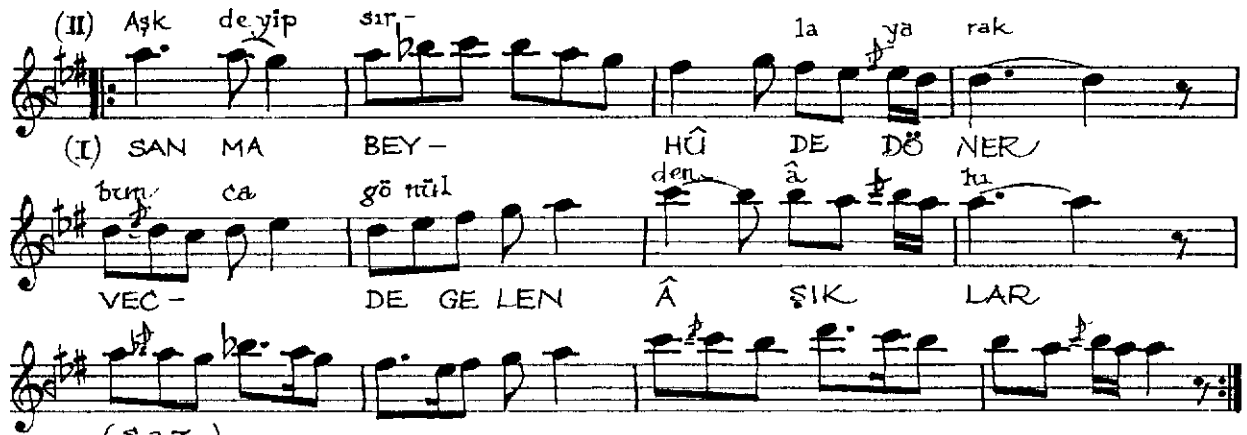

○



(Saz...)

NÂY DAN BAN Gİ E, LES -

Tİ Yİ DÜYÜP ÂH E DE REK

(Saz...)

ÂH E DE REK (Saz...)

HAK KI Â- GÜ ŞA SA RAR

der- de de vâ ey ler ler

ÖY - LE SE MÂ EY LER LER

(Saz...)

HAK KI Â- GÜ ŞA SA RAR

der- de de vâ ey ler ler

ÖY LE SE MÂ EY LER LER

(Saz...)

(Son)

KONYALI SEMÂZEN CANLARA

SANMA BEYHÜDE DÖNER VECDE GELEN ÂŞIKLAR
TEH-İ FÂNÎYİ ATIP AKLA VEDÂ EYLERLER
NÂ'Y'DAN BANG-İ ELESTÎYİ DUYUP ÂH EDEREK
HAKKI ÂGÜŞA SARAR, ÖYLE SEMÂ EYLERLER

(Nidhat Bahârî)

AŞK DEYİP SIRLAYARAK PUNCA GÖNÜLDEN ÂHI
SONRASIZ NURLU DÖNÜŞLERDE DUYUP ALLÂHI
VARLIĞI YOK BİLEREK, CAN BİLEREK OL MÂHI
VOSLATIN ŞEMSİNİ HEP DERDE DEVÂ EYLERLER

(Fevzî Halıcı)